Gemeente Utrecht

HACKING HANDS AND HOSTING

Maken Leren Delen

MEET JE STAD

Utrecht

de Bibliotheek Utrecht

Milieucentrum Utrecht

Milieucentrum Utrecht

- Vrijwilligersorganisatie in de stad Utrecht
- Maakt groene en duurzame keuzes mogelijk
  - Milieuwijzer Utrecht
  - Vergroenen in de wijk
  - Groene Maandag
- Betrokken bij citizen science projecten
  - Meet Je Stad! sinds 2019

Hittestress neemt toe

2015

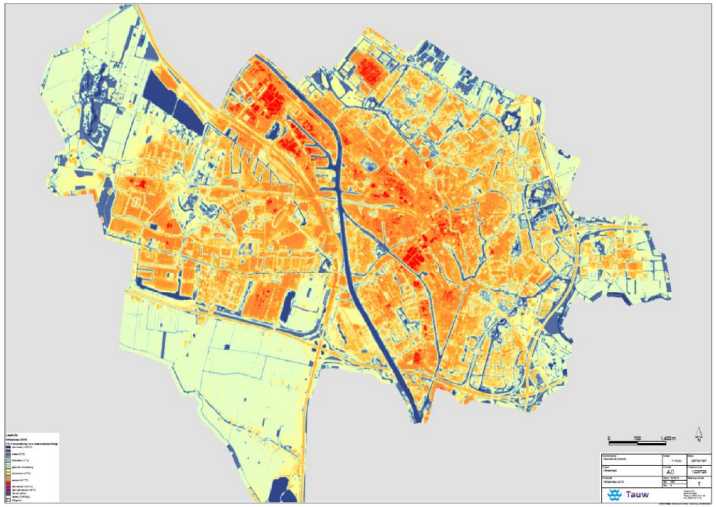

2050?

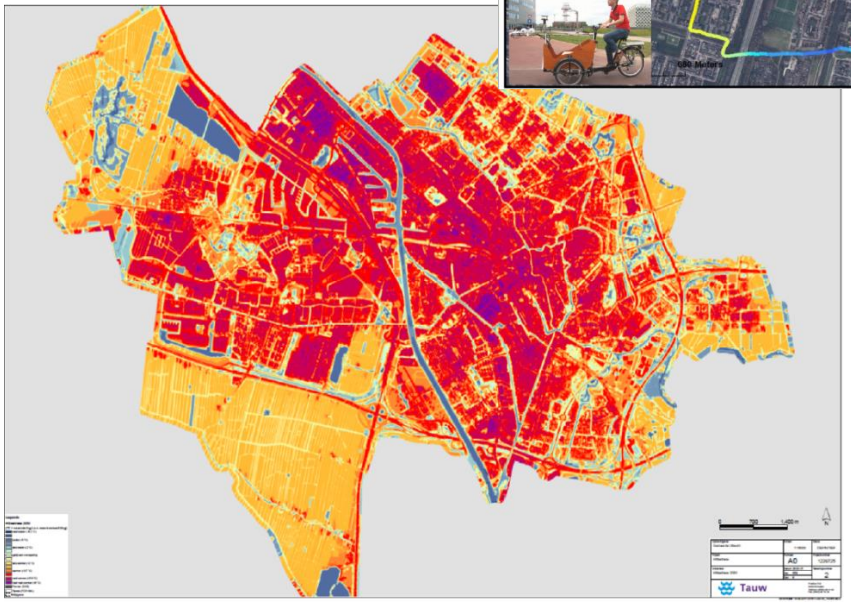

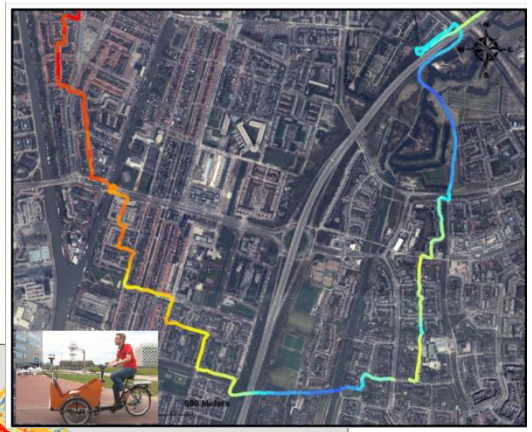

Klimaatverandering & klimaatadaptatie

Gemeente Utrecht werkt aan
een klimaatadaptiebeleid.

Een startende community

Streven: een levendige community van burgerwetenschappers die samen klimaatvraagstukken onderzoeken
& eind 2021 hangen er 100 meetkastjes in Utrecht

Hoe begon het?

- Op bezoek bij Amersfoort
- Hoe willen wij het aanpakken?
- Bottom-up spreekt ons aan!
- Partners vinden
- En niet onbelangrijk: €€€

Brainstormen

- Wat willen we onderzoeken
- Wat voor data heb je daarvoor nodig?
- En welke technische talenten?
- Interesse in meetkastjes bouwen
- Fijnstof
- “Neem je stad waar”

Plan

Samenwerking: Nieuwe bibliotheek Neude met een mooi LAB & HaHaHo: DIY MakersLab

- Elke maand een duoworkshop ‘Bouw je eigen meetkastje’
- Elke maand een inloopavond bij het MCU

- Door corona kleinschalige workshops
  - Ondanks corona erg populair
- In juli, augustus en september ca. 20 kastjes gesoldeerd
  - En toch weer dicht…

Burgerwetenschap in een lockdown…

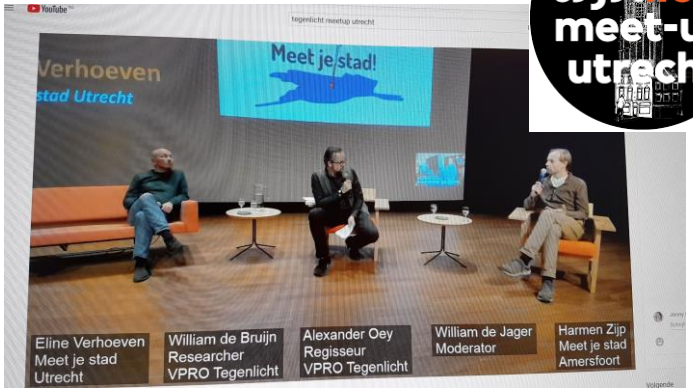

- Inloopavonden via zoom
  - Wat voor data hebben we al verzameld?
  - Hoe maak ik hier grafiekjes van? En GIS?
- Maandelijkse nieuwsflits
- Aandacht blijven geven aan ons project online
- Belrondje langs alle workshop deelnemers
- Reparaties!
- En meer…

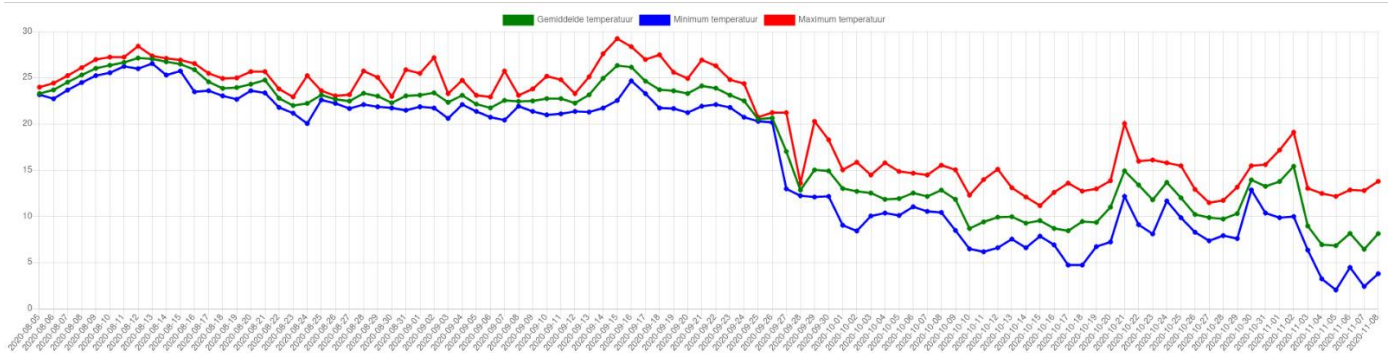

HITTE IN DE STAD UTRECHT

WEBINAR MEET JE STAD!

WAT ZIJN DE GEVOLGEN VAN HITTE IN DE STAD?

ONDERZOEKER KLIMAATBESTENDIGE STAD
LISETTE KLOK LEGT ONS HIER ALLES OVER UIT

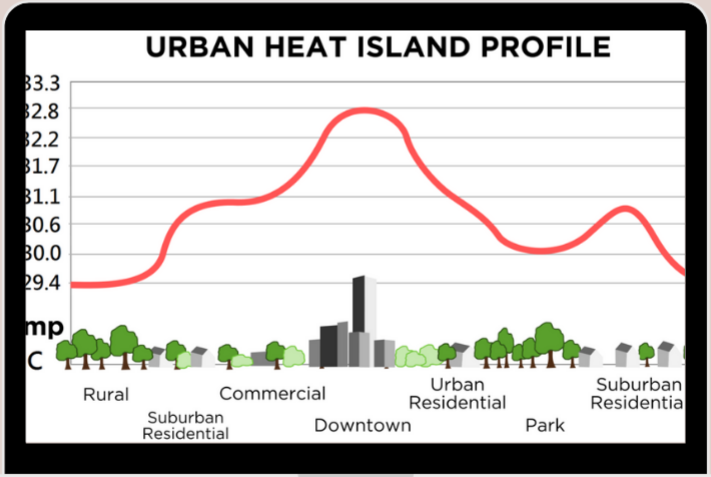

MILIEUCENTRUM UTRECHT &
NATUUR EN MILIEUFEDERATIE UTRECHT

8 FEBRUARI 2021
19:30 UUR

https://meet.jit.si/MeetJeStadUtrecht22feb
jitsi
Meet Je Stad Utrecht 22 Feb
11
2:44:13
GS
20:35
21:12
22-2-2021

Terugblik

- Learning by doing

- Vooral bezig met de opzet
- Meer focus op de inhoud nodig: wat gaan we met onze metingen nou eigenlijk onderzoeken?

- Een kerngroep van actieve burgerwetenschappers
- Veel vraag naar fijnstof metingen
- Hoe houden we meer mensen betrokken na een workshop?

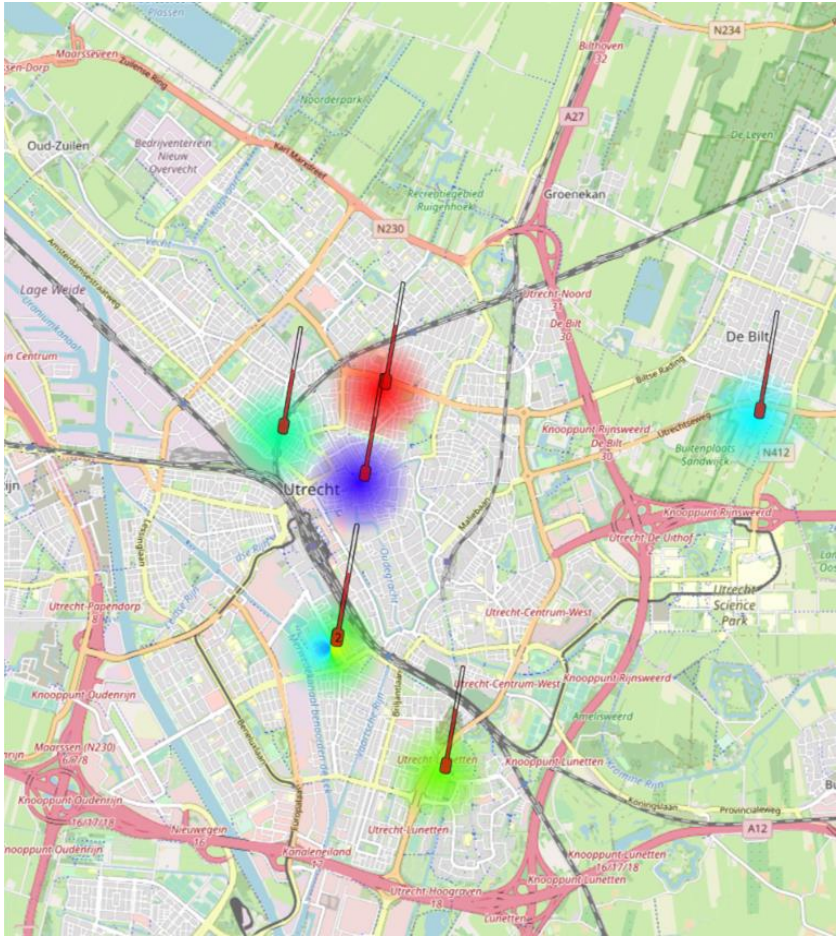

Vooruitblik

- Doorgaan met meetkastjes bouwen om meer bereik te hebben qua metingen
- Een groeiende enthousiaste community waarin we krachten bundelen

- Ons eerste onderzoek afronden
- Wat willen we deze zomer onderzoeken?

- **Bewustzijn creëren over klimaatvraagstukken onder bewoners van de stad Utrecht**
- Het blijft: Learning by doing

Bedankt!

Contact: projecten@mcu.nl
Website:
https://mcu.nl/projecten/meet-je-stad-utrecht/

MEET JE STAD
Utrecht